Una Domenica all'UNITRE da Novembre a Marzo

Sala Primo Levi

via Real Collegio, 20 - Moncalieri (TO)

Domenica ore 15.00

Cinema e Cultura vanno a braccetto nella iniziativa che UNITRE MONCALIERI ha riproposto per l'edizione 2019.

UNITRE MONCALIERI ne ha curato l'intera gestione economica e logistica nello spirito della gratuità, rigorosamente prevista nelle manifestazioni di carattere sociale e di servizio associativo.

Tutte le proiezioni sono in programma nella Sala Primo Levi, interamente ristrutturata ed attrezzata con nuovo schermo. La scelta dei titoli è conseguente alle segnalazioni pervenute da parte dei Soci.

La partecipazione è libera e gratuita per i Soci, i Docenti e per i soli familiari (come da libretto) che hanno voglia di trascorrere alcuni pomeriggi al cinema nelle domeniche invernali tra novembre e marzo.

Si ringraziano l'Amministrazione Comunale, il Centro Servizi Medici Cascina Nonna Mariuccia, per la pausa di ristoro offerta ai convenuti in quattro dei sette pomeriggi previsti.

Buona visione! da **Enrica Dreosto, Antonella Barbini**.

Domenica 18 Novembre 2018

LE NOSTRE ANIME DI NOTTE di Ritesh Batra

Con Robert Redford, Jane Fonda, Bruce Dern– Durata 103min. - USA 2017.

Trama: In una piccola cittadina del Colorado, Addie Moore fa un'inaspettata visita al vicino di casa, Louis Waters. Vedovi entrambi da anni, pur abitando l'uno accanto all'altra, non hanno mai avuto molte occasioni di contatto. Poiché i rispettivi figli sono lontani, i due vivono da soli nelle loro grandi case. Grazie a questa visita, Addie e Louis iniziano a frequentarsi per dare un senso al tempo che resta loro da vivere.

Domenica 9 Dicembre 2018

THE WOLF OF WALL STREET di Martin Scorsese

Con Leonardo DiCaprio, Jonah Hill, Margot Robbie – Durata 179min. - USA 2013.

Trama: Basato su una storia vera, The Wolf of Wall Street segue l'impressionante ascesa e la caduta di Jordan Belfort (Leonardo DiCaprio), il broker di New York che conquista una fortuna incredibile truffando milioni di investitori. Il film segue la folle cavalcata di Belfort, un giovane "nuovo arrivato" a Wall Street che si trasforma via via in un corrotto manipolatore dei mercati e in un cowboy della Borsa. Avendo conquistato rapidamente una ricchezza enorme, Jordan la utilizza per comprarsi un'infinita gamma di afrodisiaci: donne, cocaina, automobili, la moglie supermodella e una vita leggendaria fatta di aspirazioni e acquisti senza limiti. Ma mentre la società di Belfort, la Stratton Oakmont, è sulla cresta dell'onda e sguazza nella gratificazione edonistica più estrema, la SEC e l'FBI tengono d'occhio il suo impero contrassegnato dagli eccessi.

Domenica 13 Gennaio 2019

SICARIO di Denis Villeneuve

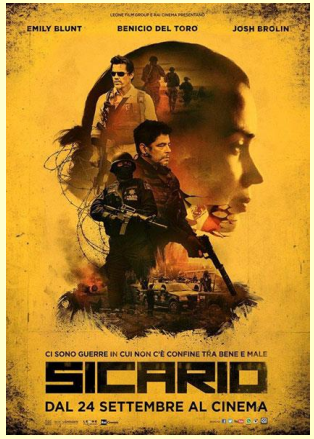

Con Emily Blunt, Benicio Del Toro, Josh Brolin – Durata 121min. - USA 2015.

Trama: Sicario, il film diretto da Denis Villeneuve, si svolge in una zona di confine tra Stati Uniti e Messico, dove la legge non conta. Kate (Emily Blunt), un'agente dell'FBI giovane e idealista, viene arruolata dal funzionario di una task force governativa d'elite impegnata nella sempre più difficile guerra al traffico di droga (Josh Brolin) per compiere una missione speciale.

Sotto la guida di un ambiguo e impenetrabile consulente (Benicio Del Toro) la squadra parte per un viaggio clandestino, costringendo Kate a mettere in discussione tutto ciò in cui crede per riuscire a sopravvivere.

Info: Segreteria UNITRE via Real Collegio, 20 – Moncalieri; Lun. – Ven. orario 15.00-18.00 - Tel./Fax. 011-644771 e-mail: info@uni3moncalieri.it — sito: www.uni3moncalieri.it

Una Domenica all'UNITRE da Novembre a Marzo

Domenica 27 Gennaio 2019

LA RAGAZZA NELLA NEBBIA di Donato Carrisi

Con Toni Servillo, Alessio Boni, Lorenzo Richelmy, Galatea Ranzi, Michela Cescon – Durata 127min. - ITALIA 2017.

Trama: La sedicenne Anna Lou - brava ragazza dai lunghi capelli rossi appartenente ad una confraternita religiosa molto conservatrice - scompare dal paesino montano di Avechot. A interessarsi del caso è l'ispettore Vogel, che ha una reputazione professionale da salvare e una propensione a fare leva sui mass media. E dato che ad Avechot si sono appena trasferiti un professore di liceo con moglie e figlia, chi meglio di un estraneo alla comunità può candidarsi come principale sospettato?
Donato Carrisi esordisce alla regia con l'adattamento di uno dei suoi romanzi di maggiore successo, La ragazza nella nebbia, firmandone anche la sceneggiatura, e fa dire al professore che "la prima regola di un grande romanziere è copiare".

Domenica 10 Febbraio 2019

ROMA di Alfonso Cuarón

Con Marina de Tavira, Yalitza Aparicio – Durata 134min. - USA 2018.

Trama: Il film diretto da Alfonso Cuaron, racconta un anno turbolento della vita di una famiglia borghese nella Città del Messico degli anni 70, attraverso le vicende della domestica Cleo (Yalitza Aparicio) e della sua collaboratrice Adela (Nancy García García), entrambi di discendenza mixteca, che lavorano per una piccola famiglia borghese nel quartiere Roma a Città del Messico, una famiglia guidata da Sofia (Marina de Tavira), madre di quattro figli, che deve fare i conti con l'assenza del marito, mentre Cleo affronta una notizia devastante che rischia di distrarla dal prendersi cura dei bambini di Sofia, che lei ama come se fossero i propri.
Roma è un ritratto di vita vera, intimo e toccante, raccontato attraverso le vicende di una famiglia che cerca di preservare il proprio equilibrio in un momento di lotta personale, sociale e politica.

Domenica 24 Febbario 2019

IL BANCHIERE DELLA RESISTENZA di Joram Lürsen

Con Allard Geerlings, Barry Atsma, Daan Aufenacker – Durata 123min. - OLANDA 2018.

Trama: Mettendo a rischio futuro e famiglia, un banchiere della Amsterdam occupata intralcia la macchina da guerra nazista con una banca clandestina che finanzia la resistenza.

Domenica 10 Marzo 2019

Se DIO VUOLE di Edoardo Maria Falcone

Con Marco Giallini, Alessandro Gassmann, Laura Morante – Durata 83min. - ITALIA 2015.

Trama: Sconvolto nell'apprendere che il figlio intende lasciare gli studi di medicina per farsi prete, il cardiochirurgo ateo Tommaso dichiara guerra al mentore del figlio.

Nota: Qualora, per la data programmata, i film non siano più disponibili su Netflix verranno scelti tra i, primi esclusi, più votati dai Soci.

Info: Segreteria UNITRE via Real Collegio, 20 – Moncalieri; Lun. – Ven. orario 15.00-18.00 - Tel./Fax. 011-644771 e-mail: info@uni3moncalieri.it — sito: www.uni3moncalieri.it