# UNITRE - CINETOUR

## LE DOMENICHE ALL'UNITRE

Gentili Soci e Docenti,
in relazione alla programmazione del cineforum organizzato dall'**Unitre Moncalieri**, chiediamo di esprimere le Vs preferenze al fine di valutare la buona riuscita dell'iniziativa che riproporremo a partire da **Novembre 2018**, secondo il calendario sotto indicato.

I film da segnalare sono **sette** all'interno della rosa dei **quindici**, a firma di grandi registi e per la gran parte con protagonisti attori importanti della cinematografia internazionale. A tale scopo, si suggerisce di segnalare una Vostra preiscrizione indicativa, e non definitiva, e le Vostre preferenze per "**Le Domeniche all'UNITRE in Sala Primo Levi, via Real Collegio, 20**" con inizio spettacolo **ore 15,00**.

**Nominativo Socio UNITRE:**

1) **18 novembre**
2) **09 dicembre**
3) **13 gennaio**
4) **27 gennaio**
5) **10 febbraio**
6) **24 febbraio**
7) **10 marzo**

**Ingresso gratuito ai soci e famigliari.**
Per problemi organizzativi i Soci interessati devono esprimere le Loro scelte e restituire la scheda compilata in Segreteria entro **Mercoledì 31 Ottobre 2018.**

### L'elenco da cui attingere per la scelta dei sette film è il seguente:

1. **INTO THE WILD - NELLE TERRE SELVAGGE** di ***Sean Penn***
Con ***Emile Hirsch, Marcia Gay Harden, William Hurt,*** **-** Durata 148min. - USA 2007

Appena laureato e con un brillante futuro davanti, il giovane Christopher McCandless decide di rinunciare alla sua vita privilegiata per partire all'avventura. Regala tutti i sui risparmi a un ente benefico e parte in autostop verso l'Alaska in cerca di una esistenza a contatto con la natura selvaggia. Lo attendono incontri, esperienze formative e un crudele destino. Da una storia vera tratta dal bestseller di Jon Krakauer.

## 2. BASTARDI SENZA GLORIA di *Quentin Tarantino*

Con ***Brad Pitt, Mélanie Laurent, Christoph Waltz*** – Durata 152min. - USA 2009

Nella Francia occupata dai nazisti, Shosanna Dreyfus (Mélanie Laurent) assiste all'uccisione di tutta la sua famiglia per mano del colonnello nazista Hans Landa (Christoph Waltz). Shosanna risce a sfuggire miracolosamente alla morte e si rifugia a Parigi, dove assume una nuova identità e diviene proprietaria di una sala cinematografica. Altrove in Europa, il tenente Aldo Raine (Brad Pitt) mette assieme una squadra speciale di soldati ebrei: noti come "The Basterds", i soldati vengono incaricati dai loro superiori di agire come cani sciolti sul territorio uccidendo ogni soldato tedesco che incontrano e prendendogli lo scalpo. La squadra di Raine di troverà a collaborare con l'attrice tedesca Bridget Von Hammersmark (Diane Kruger), una spia degli Alleati, in una missione che mira ad eliminare i leader del Terzo Reich. La loro missione li porterà nei pressi del cinema parigino dove Shosanna sta tramando un piano di vendetta privata.

## 3. SICARIO di *Denis Villeneuve*

Con ***Emily Blunt, Benicio Del Toro, Josh Brolin*** – Durata 121min. - USA 2015

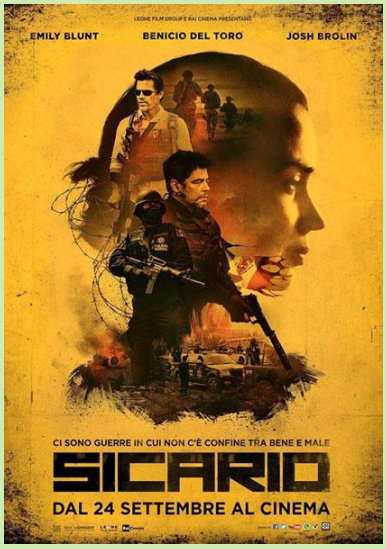


Sicario, il film diretto da Denis Villeneuve, si svolge in una zona di confine tra Stati Uniti e Messico, dove la legge non conta. Kate (Emily Blunt), un'agente dell'FBI giovane e idealista, viene arruolata dal funzionario di una task force governativa d'elite impegnata nella sempre più difficile guerra al traffico di droga (Josh Brolin) per compiere una missione speciale.

Sotto la guida di un ambiguo e impenetrabile consulente (Benicio Del Toro) la squadra parte per un viaggio clandestino, costringendo Kate a mettere in discussione tutto ciò in cui crede per riuscire a sopravvivere.

## 4. THE WOLF OF WALL STREET di *Martin Scorsese*

Con ***Leonardo DiCaprio, Jonah Hill, Margot Robbie*** – Durata 179min. - USA 2013

Basato su una storia vera, The Wolf of Wall Street segue l'impressionante ascesa e la caduta di Jordan Belfort (Leonardo DiCaprio), il broker di New York che conquista una fortuna incredibile truffando milioni di investitori. Il film segue la folle cavalcata di Belfort, un giovane "nuovo arrivato" a Wall Street che si trasforma via via in un corrotto manipolatore dei mercati e in un cowboy della Borsa. Avendo conquistato rapidamente una ricchezza enorme, Jordan la utilizza per comprarsi un'infinita gamma di afrodisiaci: donne, cocaina, automobili, la moglie supermodella e una vita leggendaria fatta di aspirazioni e acquisti senza limiti. Ma mentre la società di Belfort, la Stratton Oakmont, è sulla cresta dell'onda e sguazza nella gratificazione edonistica più estrema, la SEC e l'FBI tengono d'occhio il suo impero contrassegnato dagli eccessi.

## 5. LE NOSTRE ANIME DI NOTTE di *Ritesh Batra*

Con ***Robert Redford, Jane Fonda, Bruce Dern***– Durata 103min. - USA 2017

In una piccola cittadina del Colorado, Addie Moore fa un'inaspettata visita al vicino di casa, Louis Waters. Vedovi entrambi da anni, pur abitando l'uno accanto all'altra, non hanno mai avuto molte occasioni di contatto. Poiché i rispettivi figli sono lontani, i due vivono da soli nelle loro grandi case. Grazie a questa visita, Addie e Louis iniziano a frequentarsi per dare un senso al tempo che resta loro da vivere.

## 6. LA RAGAZZA NELLA NEBBIA di *Donato Carrisi*

Con ***Toni Servillo, Alessio Boni, Lorenzo Richelmy, Galatea Ranzi, Michela Cescon*** – Durata 127min. - ITALIA 2017

La sedicenne Anna Lou - brava ragazza dai lunghi capelli rossi appartenente ad una confraternita religiosa molto conservatrice - scompare dal paesino montano di Avechot. A interessarsi del caso è l'ispettore Vogel, che ha una reputazione professionale da salvare e una propensione a fare leva sui mass media. E dato che ad Avechot si sono appena trasferiti un professore di liceo con moglie e figlia, chi meglio di un estraneo alla comunità può candidarsi come principale sospettato?

Donato Carrisi esordisce alla regia con l'adattamento di uno dei suoi romanzi di maggiore successo, La ragazza nella nebbia, firmandone anche la sceneggiatura, e fa dire al professore che "la prima regola di un grande romanziere è copiare".

## 7. IL GRANDE LEBOWSKI di *Joel Coen, Ethan Coen*

Con ***Jeff Bridges, John Goodman, Julianne Moore*** – Durata 117min. - USA 1998

Jeff Lebowski è vittima di uno scambio di persona. Due sicari irrompono nel suo appartamento credendo di avere a che fare con Jeff Lebowski, miliardario di Pasadena, e non con Lebowski, disoccupato cronico, Drugo (Dude) per gli amici.

Quest'ultimo commette un grave errore: andare a trovare il suo ricco omonimo.

## 8. LA BALLATA DI BUSTER SCRUGGS di *Joel Coen, Ethan Coen*

Con ***Tim Blake Nelson, Liam Neeson, James Franco, Zoe Kazan, Tyne Daly e Tom Waits*** – Durata 132min. - USA 2018

La Ballata di Buster Scruggs è un film antologico western che racconta sei storie distinte, ambientate sulla selvaggia frontiera americana, e narrate attraverso la voce unica e incomparabile dei fratelli Joel ed Ethan Coen. I sei capitoli attraversano il vecchio West, portando in scena diversi personaggi con rimandi ai momenti salienti del genere western.

Si va dal cantautore al rapinatore di banche, dall'artista itinerante al cercatore d'oro, dalle promesse d'amore alla diligenza nella prateria, il tutto contornato da una più o meno massiccia dose - a seconda dei casi - di humor e ironia sulla vita

## 9. ROMA di *Alfonso Cuarón*

Con ***Marina de Tavira, Yalitza Aparicio*** – Durata 134min. - USA 2018

Il film diretto da Alfonso Cuaron, racconta un anno turbolento della vita di una famiglia borghese nella Città del Messico degli anni 70, attraverso le vicende della domestica Cleo (Yalitza Aparicio) e della sua collaboratrice Adela (Nancy García García), entrambi di discendenza mixteca, che lavorano per una piccola famiglia borghese nel quartiere Roma a Città del Messico, una famiglia guidata da Sofia (Marina de Tavira), madre di quattro figli, che deve fare i conti con l'assenza del marito, mentre Cleo affronta una notizia devastante che rischia di distrarla dal prendersi cura dei bambini di Sofia, che lei ama come se fossero i propri.

Roma è un ritratto di vita vera, intimo e toccante, raccontato attraverso le vicende di una famiglia che cerca di preservare il proprio equilibrio in un momento di lotta personale, sociale e politica.

## 10. DRIVE di *Nicolas Winding Refn*

Con ***Ryan Gosling, Carey Mulligan, Bryan Cranston*** – Durata 100min. - USA 2011

Ryan Gosling interpreta il ruolo di un autista di macchine di Los Angeles, che di giorno lavora come stuntman per le produzioni cinematografiche, mentre di notte guida le auto nel corso delle rapine.

Driver è per natura un lupo solitario, eppure non riesce a fare a meno di innamorarsi di Irene, la sua affascinante vicina, una giovane ed indifesa madre che dopo il ritorno del marito dal carcere, Standard, si ritrova invischiata in un pericoloso giro criminale. In seguito ad una rapina andata male, il cui scopo era ottenere il denaro necessario a Standard per pagare il pizzo, Driver si trova costretto ad agire per difendere la ragazza di cui è innamorato, mentre è inseguito da una pericolosa organizzazione di criminali.

## 11. MULHOLLAND DRIVE di *David Lynch*

Con ***Ann Miller Billy Ray Cyrus Brent Briscoe*** – Durata 147min. - USA 2001

Dopo un incidente d'auto a Los Angeles, in cima alle colline di Hollywood, Rita (Laura Harring) è l'unica sopravvissuta ma soffre di amnesia. Vagando confusa per la città si ritrova in un appartamento in centro, dove la sua storia si intreccia con Betty Elms (Naomi Watts), una giovane in cerca di celebrità. Betty è incuriosita dalla situazione di Rita e vuole scoprire il mistero della sua nuova amica, ma scopriranno presto che nulla è come sembra nella città dei sogni. Premiato a Cannes nel 2001 per la Miglior Regia.

## 12. NON È UN PAESE PER VECCHI di *Ethan Coen, Joel Coen*

Con ***Tommy Lee Jones, Javier Bardem, Josh Brolin*** – Durata 122min. - USA 2007

La sanguinosa vicenda di un uomo che, nel Texas occidentale, s'imbatte in una serie di assassinii, in una cospicua partita di droga e in 2,4 milioni di dollari in contanti.

Oscar per Miglior film, regia, sceneggiatura e attore non protagonista (Javier Bardem) alla pellicola dei fratelli Coen.

## 13. Il banchiere della Resistenza di *Joram Lürsen*

Con ***Allard Geerlings, Barry Atsma, Daan Aufenacker*** – Durata 123min. - OLANDA 2018

Mettendo a rischio futuro e famiglia, un banchiere della Amsterdam occupata intralcia la macchina da guerra nazista con una banca clandestina che finanzia la resistenza.

## 14. ANNIENTAMENTO di *Alex Garland*

Con ***Natalie Portman, Oscar Isaac, Jennifer Jason Leigh, Tessa Thompson, Gina Rodriguez*** – Durata 115min. - USA 2018

Il film racconta la spedizione, in una zona protetta degli Stati Uniti denominata Area X, di quattro studiose, che si troveranno di fronte una natura inspiegabilmente mutata e crudele.

La biologa interpretata dalla Portman è particolarmente interessata alla missione, perché nell'esplorazione precedente è scomparso il suo adorato marito (Oscar Isaac).

## 15. Se DIO VUOLE di *Edoardo Maria Falcone*

Con ***Marco Giallini, Alessandro Gassmann, Laura Morante*** – Durata 83min. - ITALIA 2015

Sconvolto nell'apprendere che il figlio intende lasciare gli studi di medicina per farsi prete, il cardiochirurgo ateo Tommaso dichiara guerra al mentore del figlio.

Grazie per la collaborazione. Presidenza e Direttivo UNITRE MONCALIERI

Info: **Segreteria UNITRE via Real Collegio, 20 – Moncalieri**
**Lun. – Ven. orario 15.00-18.00 - Tel./Fax. 011-644771**
**e-mail: info@uni3moncalieri.it — sito: www.uni3moncalieri.it**